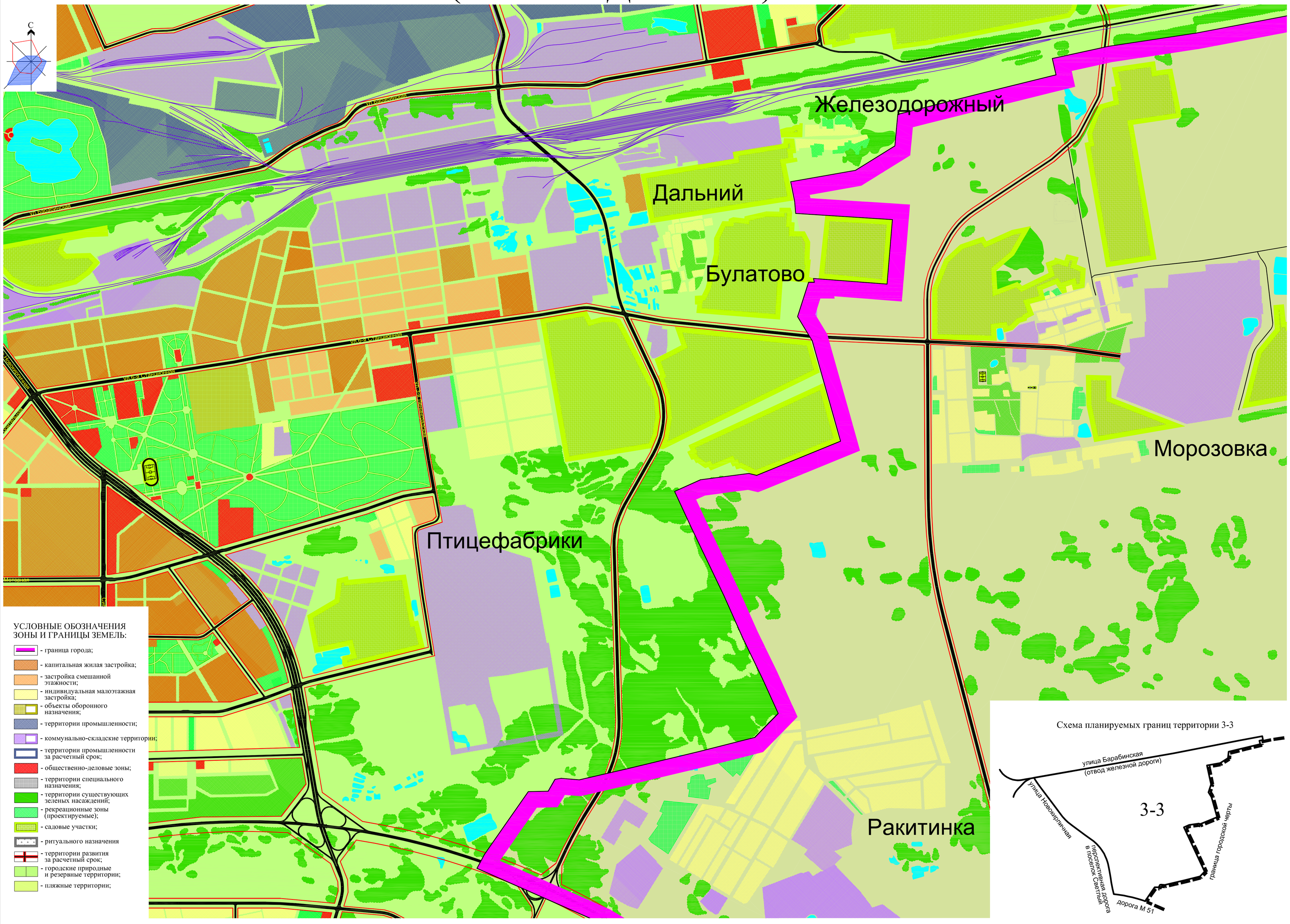ФРАГМЕНТ ГЕНЕРАЛЬНОГО ПЛАНА (ОСНОВНОЙ ЧЕРТЕЖ) (УТВЕРЖДЕННЫЙ)