

**ОПИСАНИЕ ГРАНИЦ**  
**публичного сервитута в целях размещения, эксплуатации теплотрассы**  
**(инвентарный номер: 80000752)**

№ п/п	Характеристика объекта	Описание характеристик
1	Местоположение публичного сервитута	По адресу: Омская область, г. Омск, м/р "Прибрежный" от ул. Лукашевича до ул. Туполева, от ТК-УТ1 (ул. Лукашевича) до ТК-УТ10 (ул. Туполева)
2	Площадь, кв.м.	23623+/-54 кв.м.
3	Иные характеристики объекта	Публичный сервитут устанавливается в целях эксплуатации теплотрассы (инвентарный номер: 80000752)

Система координат местная (город Омск)

Метод определения координат характерной точки: картометрический метод

Средняя квадратическая погрешность положения характерной точки (Mt) – 0,1 м

Сведения о характерных точках границ публичного сервитута

Обозначение характерных точек границ	Координаты, м	
	X	Y
1	18417,97	4031,13
2	18425,20	4035,40
3	18417,68	4049,10
4	18382,02	4100,15
5	18379,19	4103,33
6	18374,04	4100,07
7	18373,04	4101,49
8	18378,02	4104,92
9	18324,74	4177,52
10	18293,32	4152,93
11	18277,55	4171,67
12	18175,21	4301,62
13	18072,85	4426,81
14	17892,69	4658,05
15	17781,82	4791,46
16	17711,01	4864,40
17	17707,27	4861,67
18	17706,13	4863,12
19	17709,84	4866,13
20	17645,31	4956,90
21	17640,88	4954,33
22	17632,30	4965,01
23	17635,91	4967,74
24	17572,39	5064,90
25	17568,16	5061,73
26	17566,52	5064,01
27	17569,95	5066,65

Обозначение характерных точек границ	Координаты, м	
	X	Y
28	17515,62	5195,23
29	17493,68	5177,06
30	17477,48	5194,94
31	17494,57	5215,25
32	17381,72	5344,64
33	17377,90	5341,53
34	17369,72	5351,03
35	17373,63	5354,39
36	17316,27	5416,24
37	17286,74	5447,79
38	17245,02	5499,02
39	17241,04	5495,73
40	17232,53	5505,65
41	17236,22	5508,88
42	17197,75	5556,14
43	17197,52	5555,95
44	17151,19	5516,78
45	17051,06	5421,12
46	17044,21	5428,33
47	17027,77	5412,67
48	17039,44	5400,38
49	17034,06	5357,52
50	17030,83	5358,22
51	17021,29	5349,14
52	17025,89	5344,30
53	16916,10	5246,53
54	16911,32	5251,56
55	16900,46	5241,21
56	16905,03	5236,39
57	16835,18	5174,98
58	16832,32	5177,99
59	16821,45	5167,64
60	16824,03	5164,92
61	16762,90	5113,55
62	16759,99	5116,62
63	16749,12	5106,27
64	16751,88	5103,37
65	16726,30	5079,01
66	16731,67	5073,36
67	16762,90	5103,09
68	16835,40	5164,28
69	17037,09	5343,83
70	17032,31	5348,86
71	17033,21	5349,72
72	17040,73	5348,08
73	17047,64	5403,07
74	17038,79	5412,39



Обозначение характерных точек границ	Координаты, м	
	X	Y
75	17043,93	5417,29
76	17050,78	5410,08
77	17152,52	5506,95
78	17155,28	5504,05
79	17165,13	5513,43
80	17162,54	5516,16
81	17196,25	5544,67
82	17224,59	5509,86
83	17220,74	5506,48
84	17240,03	5484,01
85	17243,85	5487,16
86	17280,41	5442,26
87	17310,12	5410,51
88	17361,53	5355,08
89	17357,86	5351,93
90	17376,86	5329,86
91	17380,65	5332,94
92	17483,48	5215,12
93	17466,32	5194,73
94	17492,85	5165,47
95	17512,28	5181,56
96	17559,69	5069,36
97	17554,94	5065,72
98	17566,35	5049,87
99	17570,26	5052,80
100	17624,58	4969,72
101	17620,31	4966,51
102	17638,86	4943,45
103	17642,90	4945,79
104	17698,43	4867,68
105	17694,42	4864,42
106	17705,66	4850,10
107	17710,06	4853,31
108	17775,56	4785,84
109	17886,14	4652,79
110	18066,29	4421,56
111	18168,66	4296,37
112	18271,04	4166,36
113	18292,12	4141,32
114	18323,10	4165,56
115	18366,13	4106,92
116	18361,27	4103,57
117	18371,80	4088,71
118	18376,48	4091,67
119	18409,97	4043,71
1	18417,97	4031,13

# СХЕМА

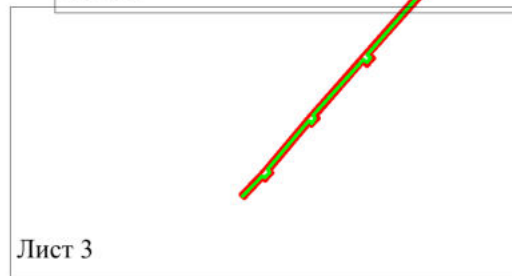
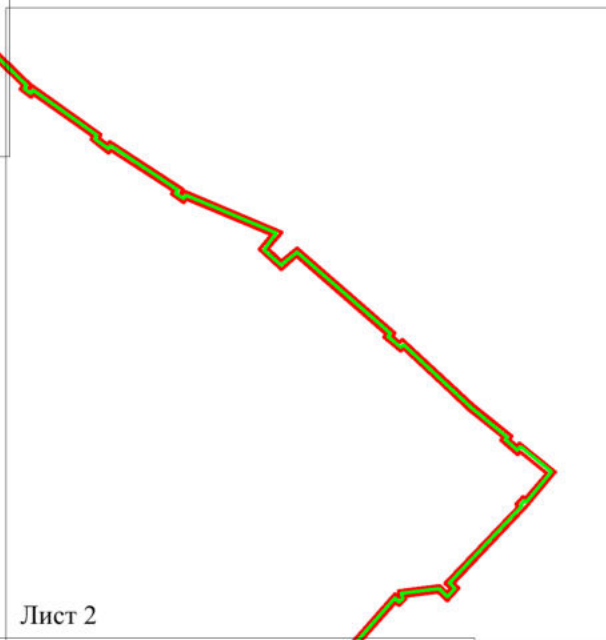
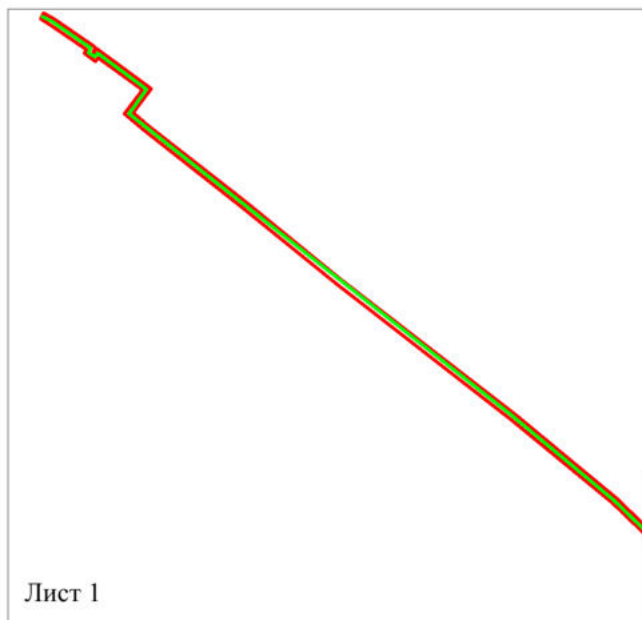
расположения границ публичного сервитута в целях размещения, эксплуатации  
теплотрассы (инвентарный номер: 80000752)



### Условные обозначения

-  - проектные границы публичного сервитута
-  - существующее местоположение инженерного сооружения

Масштаб 1:10000

Лист 3

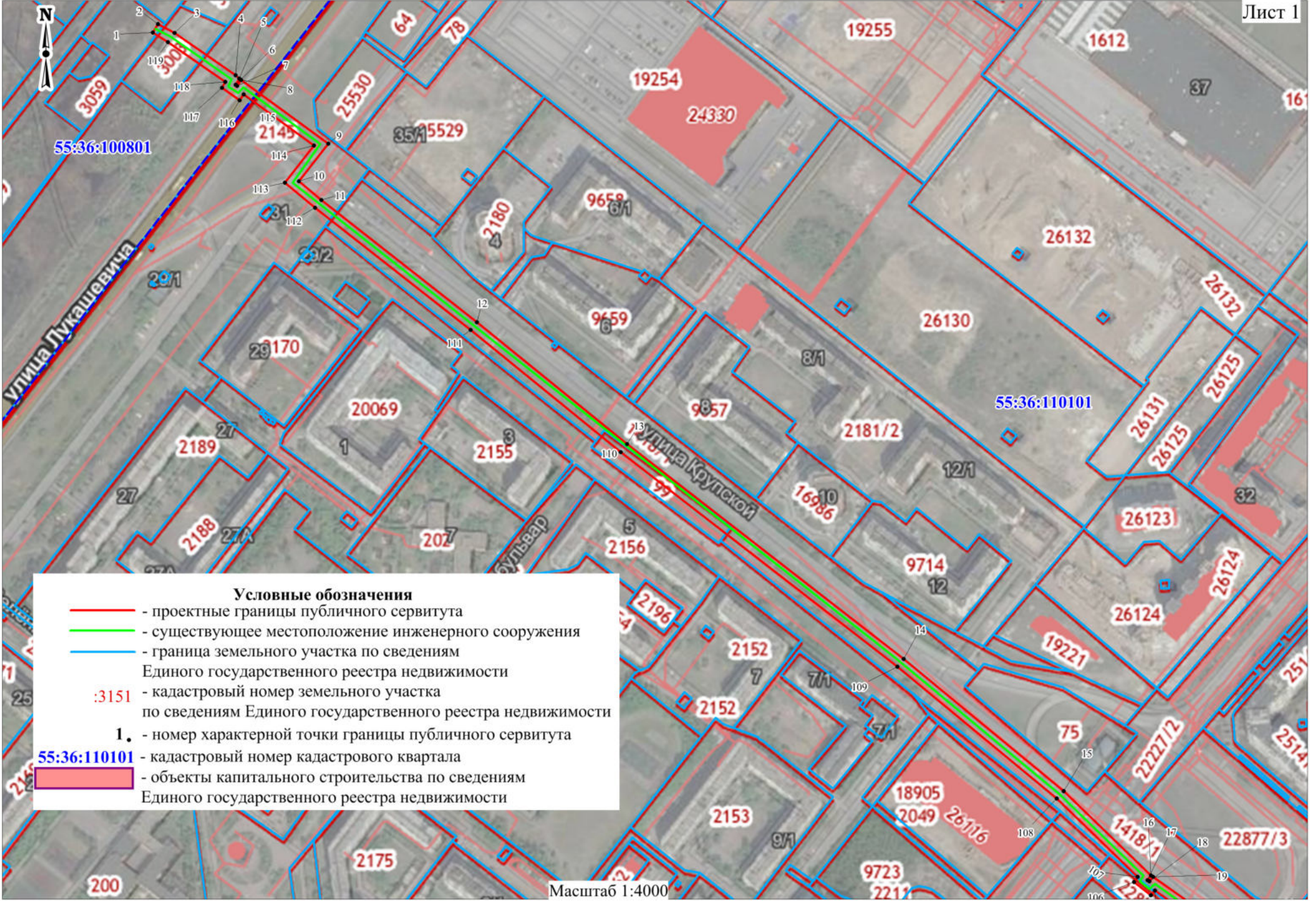

**Условные обозначения**

- проектные границы публичного сервитута
- существующее местоположение инженерного сооружения
- граница земельного участка по сведениям Единого государственного реестра недвижимости
- 3151 - кадастровый номер земельного участка по сведениям Единого государственного реестра недвижимости
- 1. - номер характерной точки границы публичного сервитута
- 55:36:110101 - кадастровый номер кадастрового квартала
- объекты капитального строительства по сведениям Единого государственного реестра недвижимости

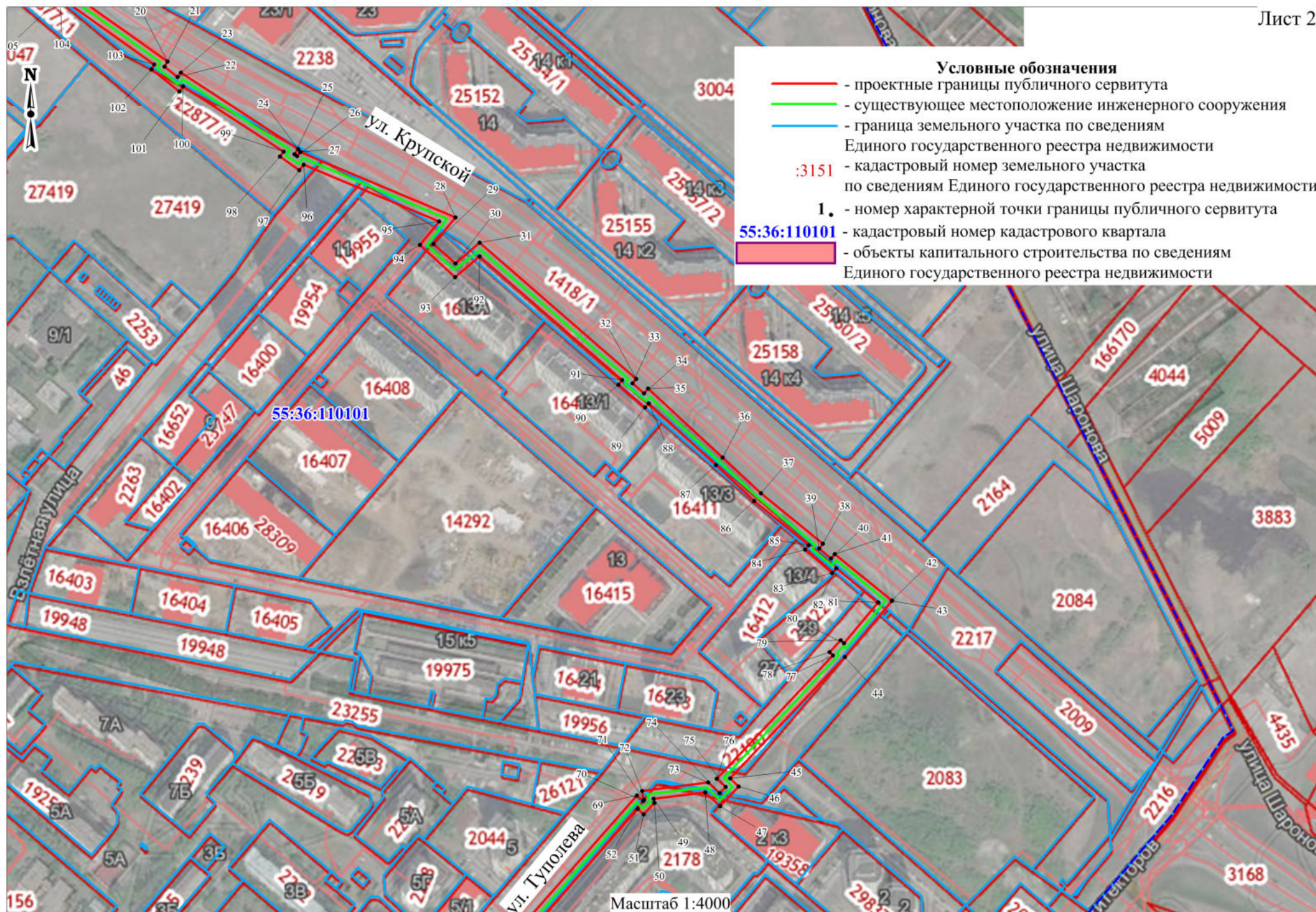

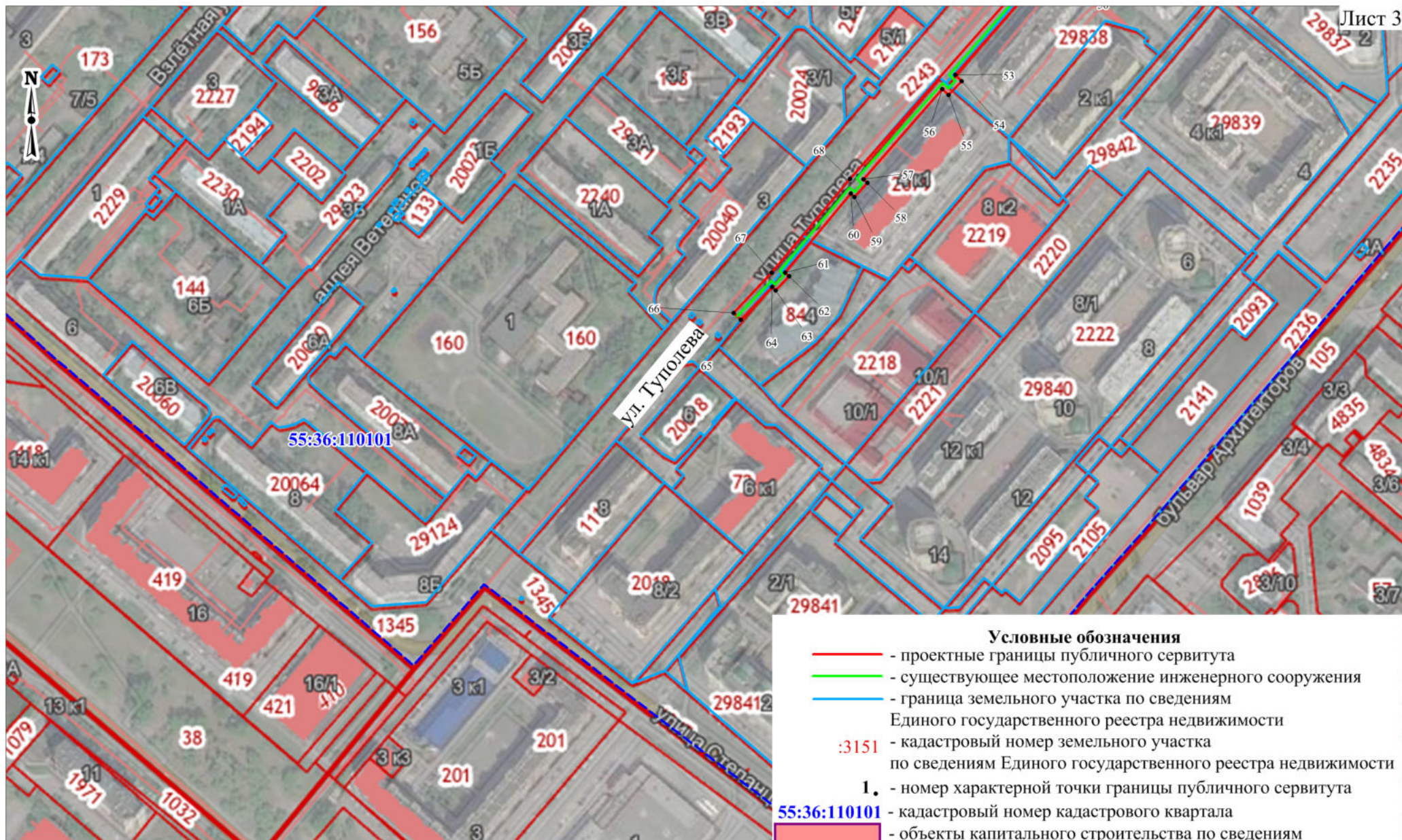

Масштаб 1:4000