

## ОПИСАНИЕ ГРАНИЦ

публичного сервитута в целях размещения, эксплуатации 5 Тепловой район  
1-Западный луч: тепловая трасса

№ п/п	Характеристика объекта	Описание характеристик
1	Местоположение публичного сервитута	По адресу: Омская область, г. Омск, от ТЭЦ-1 ул. П. Некрасова №1 до V-C-19 ул. Тарская угол ул. 9 Северная
2	Площадь, кв.м.	40934+/-71 кв.м.
3	Иные характеристики объекта	Публичный сервитут устанавливается в целях эксплуатации 5 Тепловой район 1-Западный луч: тепловая трасса

Система координат местная (город Омск)

Метод определения координат характерной точки: картометрический метод

Средняя квадратическая погрешность положения характерной точки (Mt) – 0,1 м

Сведения о характерных точках границ публичного сервитута

Обозначение характерных точек границ	Координаты, м	
	X	Y
1	15752,33	9464,71
2	15788,31	9405,70
3	15794,20	9408,77
4	15825,63	9356,57
5	15787,17	9333,55
6	15750,08	9331,70
7	15734,53	9331,23
8	15734,47	9295,09
9	15672,66	9295,09
10	15674,55	9265,15
11	15674,72	9252,31
12	15658,35	9251,26
13	15661,52	9214,29
14	15668,65	9215,34
15	15665,97	9244,54
16	15682,00	9245,57
17	15681,74	9265,70
18	15679,84	9287,97
19	15741,88	9287,90
20	15741,51	9324,47
21	15750,36	9324,55
22	15785,83	9326,30
23	15785,16	9318,75
24	15792,21	9318,13
25	15793,12	9328,40
26	15941,00	9414,50
27	15975,32	9436,45
28	16016,07	9419,10
29	16075,12	9391,59
30	16174,65	9348,26

Обозначение характерных точек границ	Координаты, м	
	X	Y
31	16174,09	9311,67
32	16175,42	9236,66
33	16181,92	9210,48
34	16179,51	9206,13
35	16173,50	9170,79
36	16175,48	9154,70
37	16169,91	9151,94
38	16170,86	9144,41
39	16177,30	9142,62
40	16186,50	9085,85
41	16192,69	9081,72
42	16199,65	9027,34
43	16189,63	9020,74
44	16191,19	8969,45
45	16204,94	8967,69
46	16225,25	8961,73
47	16225,86	8960,26
48	16245,82	8952,40
49	16268,87	8941,05
50	16278,46	8933,82
51	16273,16	8925,22
52	16287,07	8915,70
53	16291,25	8921,82
54	16283,16	8927,34
55	16298,65	8951,78
56	16308,95	8945,81
57	16312,66	8952,20
58	16296,23	8961,73
59	16282,37	8940,00
60	16272,69	8947,30
61	16248,54	8959,17
62	16231,80	8965,45
63	16231,02	8967,34
64	16208,68	8974,05
65	16198,27	8975,77
66	16196,83	9016,70
67	16207,19	9023,59
68	16199,58	9085,38
69	16193,34	9089,01
70	16180,82	9171,04
71	16187,85	9206,21
72	16247,66	9206,51
73	16247,40	9220,52
74	16329,80	9223,69
75	16474,72	9225,73
76	16680,85	9230,45
77	16713,73	9230,49

Обозначение характерных точек границ	Координаты, м	
	X	Y
78	16715,33	9199,30
79	16712,42	9195,88
80	16712,42	9192,28
81	16715,65	9188,78
82	16728,78	8914,38
83	16705,96	8861,34
84	16739,12	8839,68
85	16735,71	8833,05
86	16775,78	8805,89
87	16776,21	8800,05
88	16813,45	8773,87
89	16831,70	8763,01
90	16829,74	8760,52
91	16836,61	8755,73
92	16843,17	8764,05
93	16817,36	8780,15
94	16783,88	8803,74
95	16783,66	8809,42
96	16745,21	8835,48
97	16748,60	8842,13
98	16715,19	8863,78
99	16725,12	8887,04
100	16727,96	8888,08
101	16730,42	8894,23
102	16729,34	8896,85
103	16736,22	8913,71
104	16735,69	8923,88
105	16737,78	8924,78
106	16737,58	8934,14
107	16735,13	8935,22
108	16731,33	9023,06
109	16735,22	9024,30
110	16734,78	9034,66
111	16730,35	9035,62
112	16729,28	9057,66
113	16732,90	9058,78
114	16732,78	9067,26
115	16728,80	9068,35
116	16726,45	9111,16
117	16730,53	9112,38
118	16730,32	9122,12
119	16725,72	9123,11
120	16721,15	9230,56
121	16833,63	9233,82
122	17086,54	9237,52
123	17089,89	9236,81
124	17189,61	9237,13

Обозначение характерных точек границ	Координаты, м	
	X	Y
125	17190,40	9267,14
126	17229,50	9266,68
127	17232,84	9263,93
128	17235,20	9263,93
129	17238,44	9266,46
130	17278,58	9267,22
131	17279,12	9235,49
132	17336,74	9235,49
133	17339,78	9233,37
134	17342,38	9233,33
135	17345,60	9235,55
136	17364,30	9235,61
137	17367,76	9232,54
138	17370,84	9232,53
139	17374,34	9235,68
140	17425,48	9235,90
141	17428,84	9233,49
142	17431,68	9233,61
143	17434,69	9235,87
144	17571,56	9235,56
145	17574,85	9236,31
146	17598,44	9232,29
147	17697,91	9233,25
148	17704,04	9229,52
149	17708,93	9233,24
150	17873,93	9233,59
151	17886,64	9231,80
152	18244,00	9234,95
153	18490,49	9234,11
154	18502,56	9233,50
155	18733,24	9235,56
156	18743,07	9236,34
157	18836,67	9239,36
158	18843,29	9206,30
159	18856,84	9206,44
160	18856,76	9213,94
161	18850,66	9213,87
162	18844,21	9247,29
163	18742,85	9244,05
164	18732,60	9243,24
165	18502,72	9241,21
166	18490,71	9241,82
167	18244,07	9242,66
168	17887,05	9239,51
169	17873,92	9241,09
170	17786,62	9240,91
171	17781,70	9244,13

Обозначение характерных точек границ	Координаты, м	
	X	Y
172	17777,20	9240,82
173	17701,70	9240,79
174	17701,67	9250,01
175	17694,17	9250,00
176	17694,20	9240,72
177	17600,46	9239,81
178	17574,64	9243,91
179	17571,00	9243,06
180	17428,70	9243,39
181	17286,55	9242,98
182	17286,04	9274,49
183	17182,95	9274,66
184	17182,41	9244,75
185	17090,32	9244,31
186	17086,96	9245,03
187	16877,47	9241,92
188	16876,37	9281,34
189	16871,01	9285,02
190	16864,72	9342,53
191	16860,72	9346,25
192	16864,81	9350,41
193	16864,24	9395,26
194	16868,05	9398,96
195	16864,57	9437,29
196	16859,88	9555,99
197	16857,21	9579,05
198	16853,79	9607,46
199	16848,90	9650,79
200	16819,41	9705,16
201	16825,46	9709,04
202	16813,86	9730,45
203	16807,42	9726,82
204	16815,74	9711,59
205	16809,78	9707,78
206	16841,74	9648,40
207	16852,51	9555,39
208	16857,22	9437,02
209	16860,47	9402,17
210	16857,68	9400,11
211	16831,52	9399,53
212	16831,68	9392,23
213	16856,99	9392,79
214	16857,54	9353,83
215	16853,27	9349,98
216	16853,55	9342,58
217	16857,76	9339,05
218	16864,09	9281,12



Обозначение характерных точек границ	Координаты, м	
	X	Y
219	16869,13	9277,80
220	16870,17	9241,87
221	16834,04	9241,31
222	16681,04	9237,95
223	16329,45	9231,18
224	16239,79	9228,31
225	16240,00	9214,23
226	16188,88	9213,72
227	16182,88	9237,46
228	16181,44	9280,16
229	16185,01	9281,23
230	16184,97	9290,61
231	16181,46	9291,72
232	16182,19	9352,50
233	16078,39	9398,34
234	16019,10	9425,96
235	15974,19	9445,05
236	15934,16	9418,48
237	15832,60	9360,55
238	15796,70	9418,84
239	15791,09	9415,73
240	15756,14	9472,98
241	15738,21	9469,68
242	15729,72	9475,92
243	15681,13	9471,96
244	15677,75	9466,24
245	15674,90	9465,95
246	15670,73	9471,25
247	15611,19	9466,63
248	15611,77	9459,15
249	15667,57	9463,48
250	15671,85	9458,09
251	15681,99	9459,14
252	15685,30	9464,79
253	15728,65	9468,32
254	15737,20	9461,74
1	15752,33	9464,71

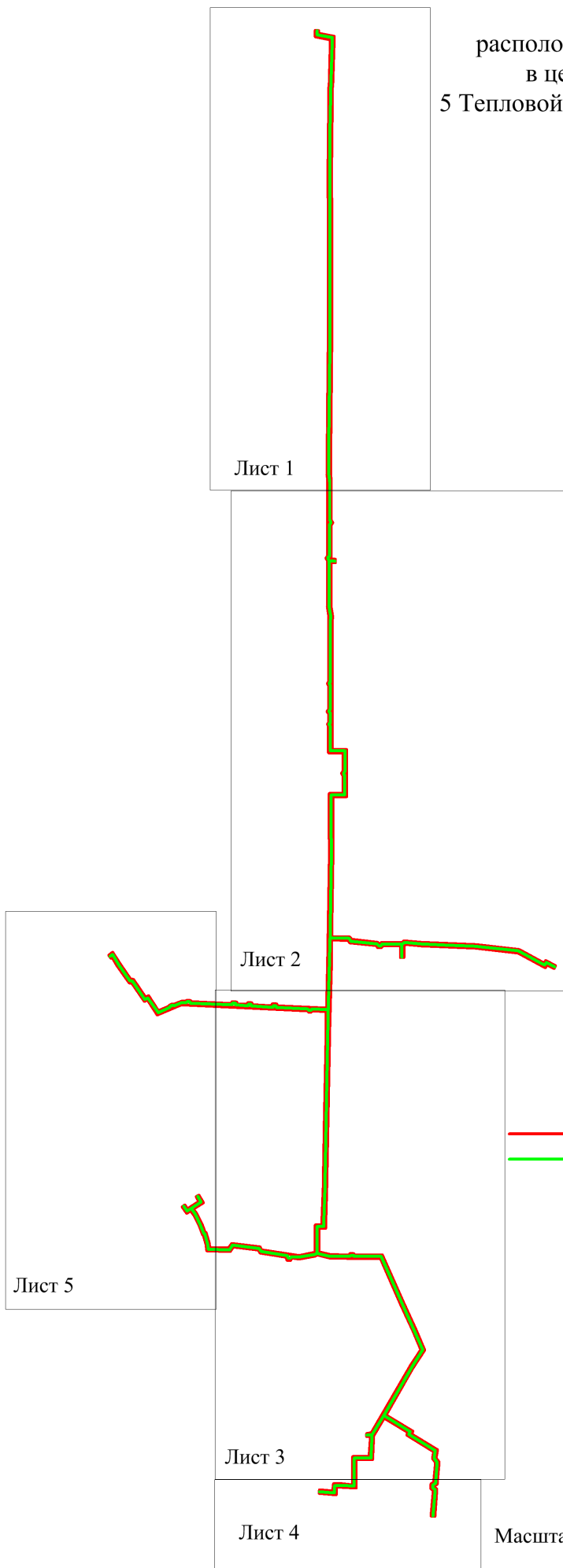

**СХЕМА**  
расположения границ публичного сервитута  
в целях размещения, эксплуатации  
5 Тепловой район 1-Западный луч: тепловая трасса



**Условные обозначения**

-  - проектные границы публичного сервитута
-  - существующее местоположение инженерного сооружения

Масштаб 1:13000

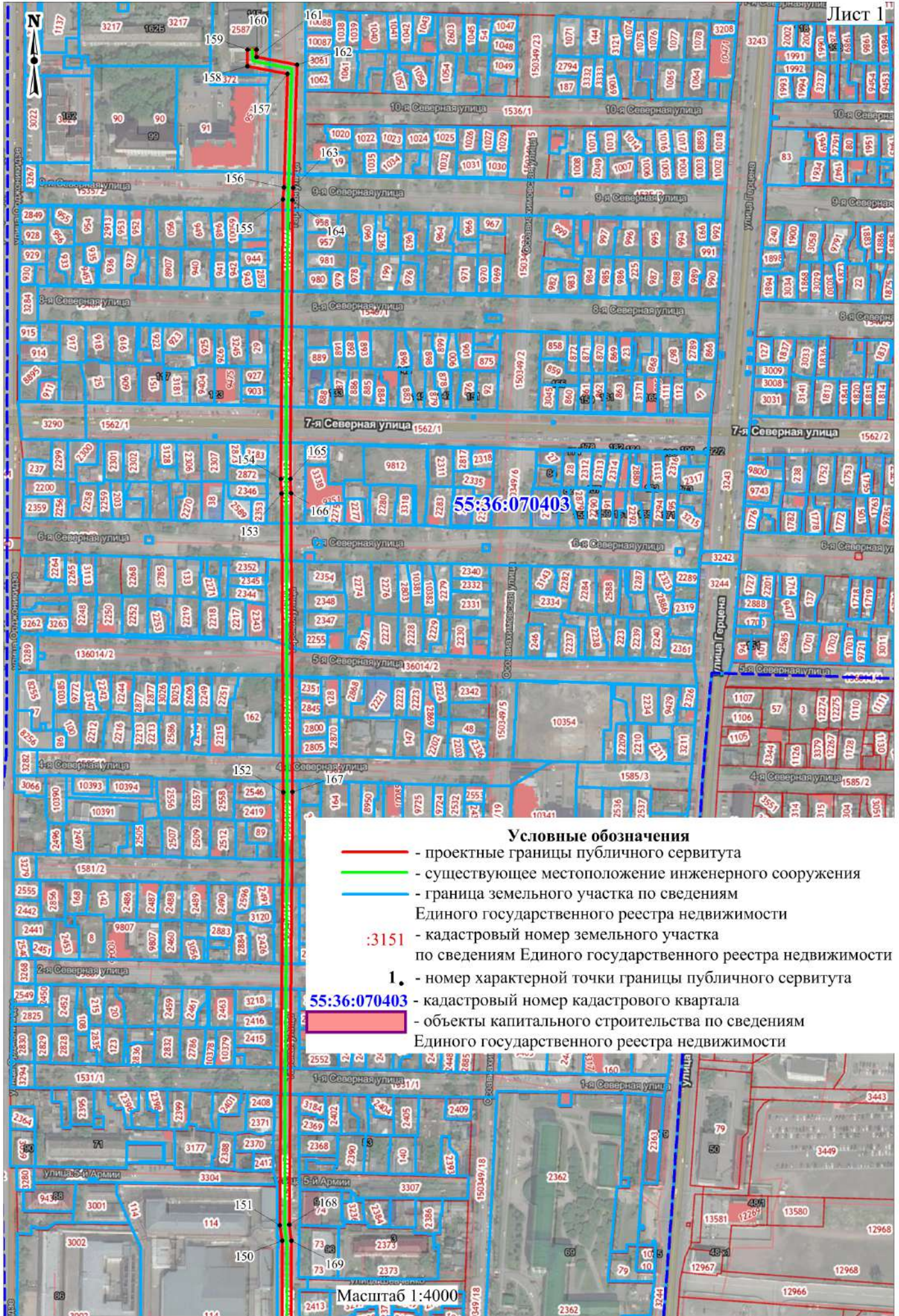

**Условные обозначения**

- - проектные границы публичного сервитута
- - существующее местоположение инженерного сооружения
- - граница земельного участка по сведениям Единого государственного реестра недвижимости
- :3151 - кадастровый номер земельного участка по сведениям Единого государственного реестра недвижимости
- 1.** - номер характерной точки границы публичного сервитута
- 55:36:070403** - кадастровый номер кадастрового квартала
- объекты капитального строительства по сведениям Единого государственного реестра недвижимости

Масштаб 1:4000



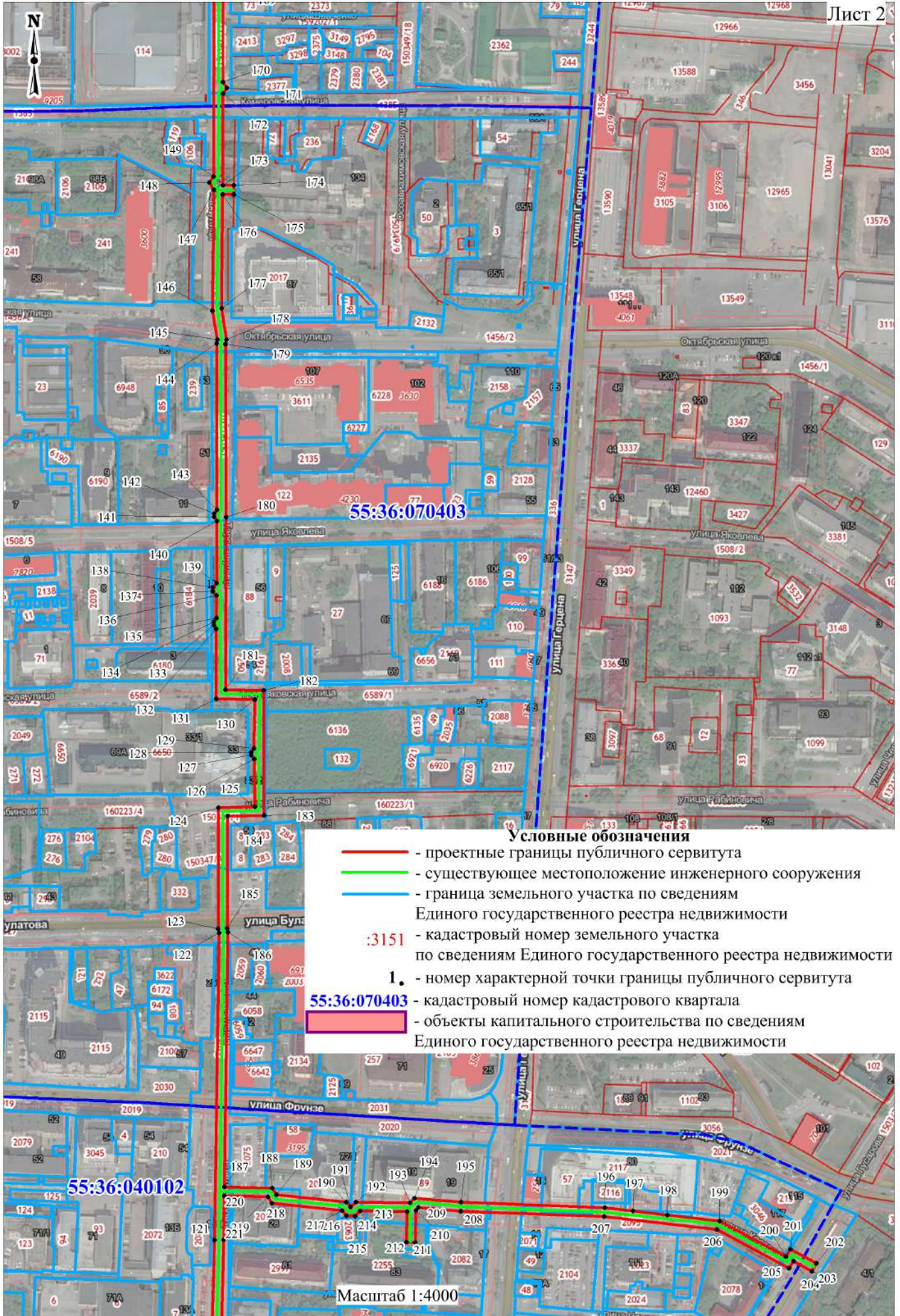

**Условные обозначения**

- - проектные границы публичного сервитута
- - существующее местоположение инженерного сооружения
- - граница земельного участка по сведениям Единого государственного реестра недвижимости
- :3151 - кадастровый номер земельного участка по сведениям Единого государственного реестра недвижимости
- 1.** - номер характерной точки границы публичного сервитута
- 55:36:070403 - кадастровый номер кадастрового квартала
- объекты капитального строительства по сведениям Единого государственного реестра недвижимости

Масштаб 1:4000



**Условные обозначения**

- - проектные границы публичного сервитута
- - существующее местоположение инженерного сооружения
- - граница земельного участка по сведениям Единого государственного реестра недвижимости
- :3151 - кадастровый номер земельного участка по сведениям Единого государственного реестра недвижимости
- 1.** - номер характерной точки границы публичного сервитута
- 55:36:070403 - кадастровый номер кадастрового квартала
- объекты капитального строительства по сведениям Единого государственного реестра недвижимости

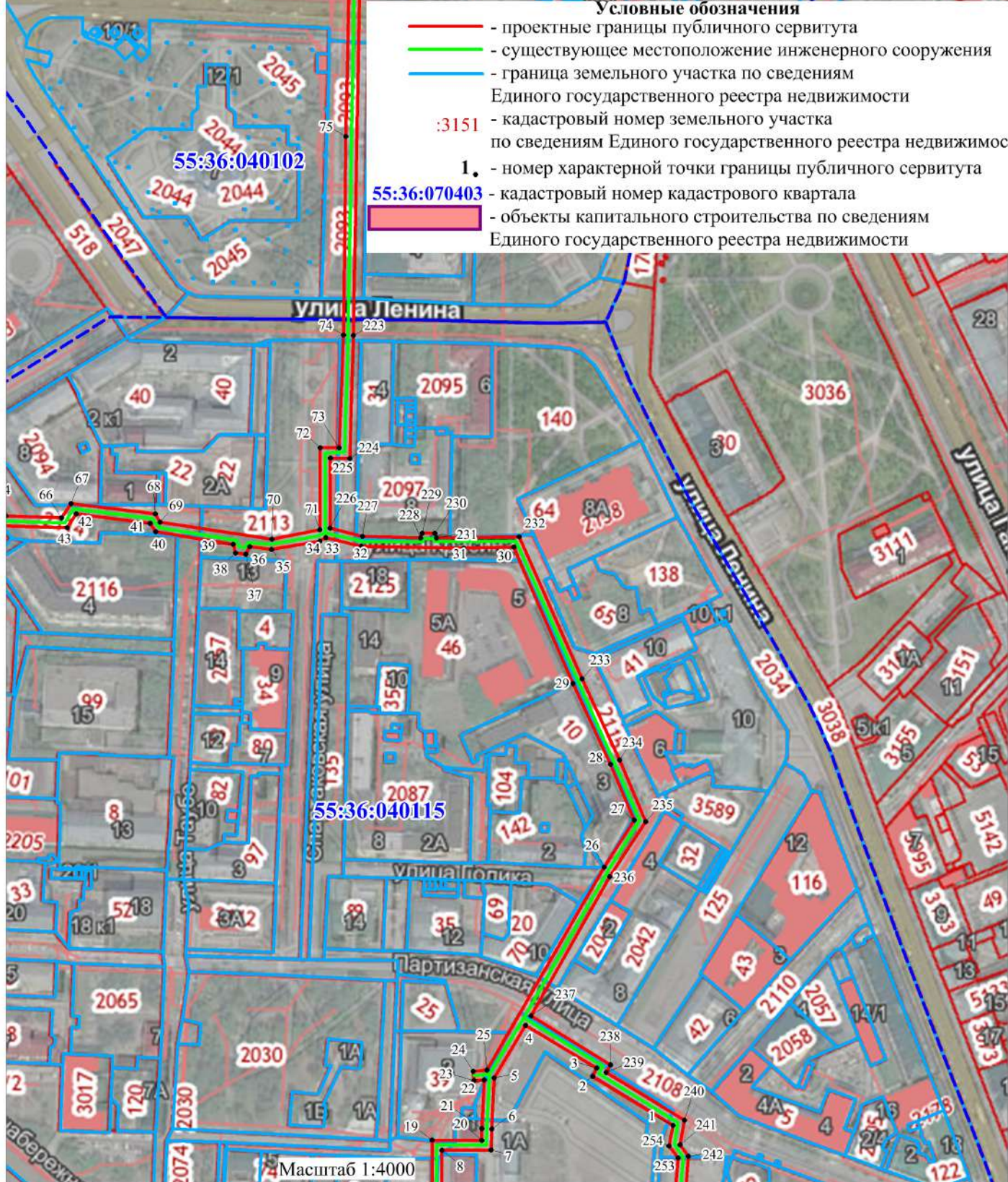

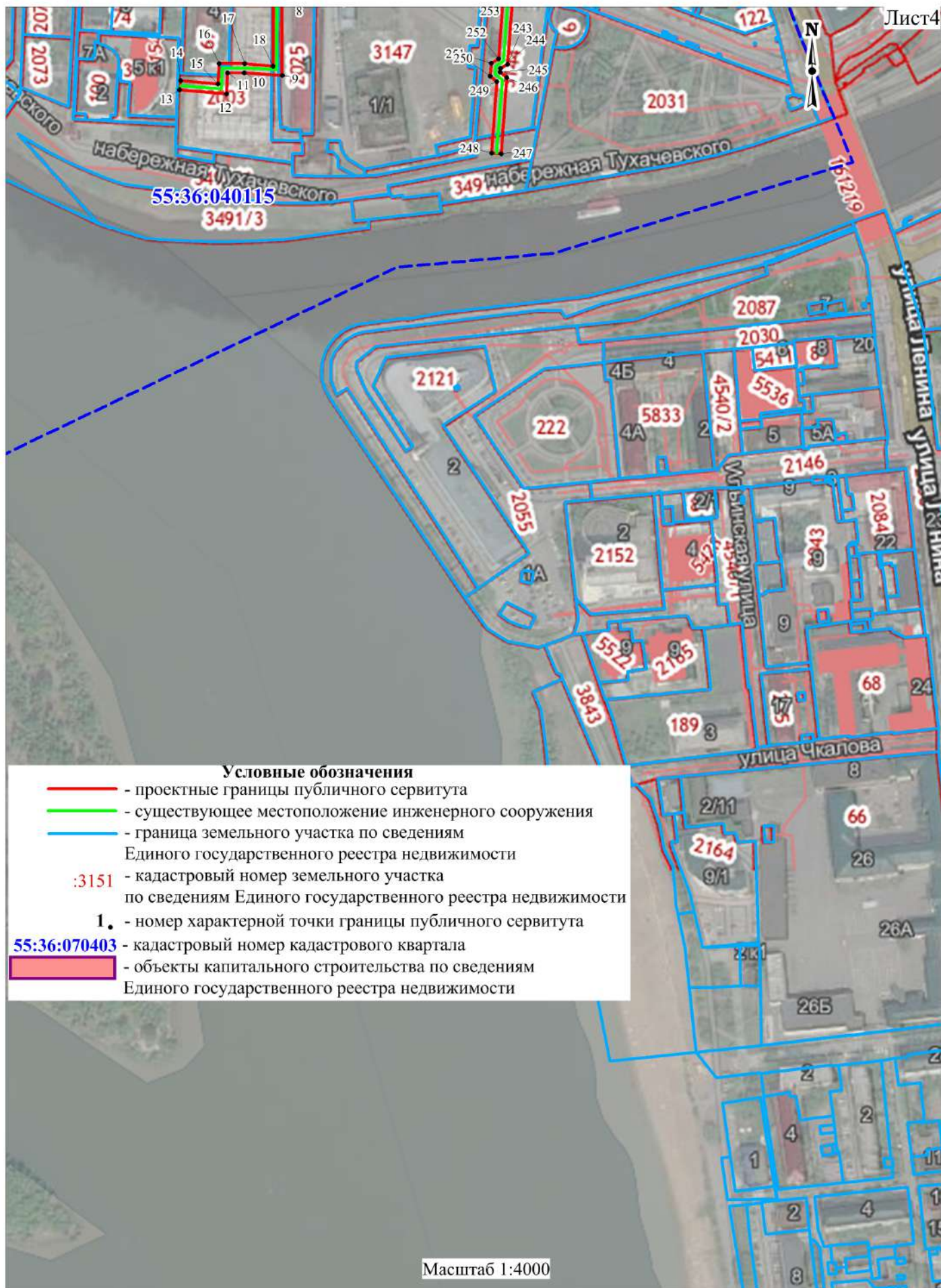









Лист 5

**Условные обозначения**

-  - проектные границы публичного сервитута
-  - существующее местоположение инженерного сооружения
-  - граница земельного участка по сведениям Единого государственного реестра недвижимости
-  :3151 - кадастровый номер земельного участка по сведениям Единого государственного реестра недвижимости
-  1. - номер характерной точки границы публичного сервитута
-  55:36:070403 - кадастровый номер кадастрового квартала
-  - объекты капитального строительства по сведениям Единого государственного реестра недвижимости



Масштаб 1:4000