Приложение № 4
к Решению Омского городского Совета
от 31 января 2024 года № 115

Приложение № 5
к Решению Омского городского Совета
от 25 июля 2007 года № 43

КАРТА ПЛАНИРУЕМОГО РАЗМЕЩЕНИЯ ОБЪЕКТОВ МЕСТНОГО ЗНАЧЕНИЯ МУНИЦИПАЛЬНОГО ОБРАЗОВАНИЯ ГОРОДСКОЙ ОКРУГ ГОРОД ОМСК ОМСКОЙ ОБЛАСТИ В ОБЛАСТИ БЛАГОУСТРОЙСТВА И ОЗЕЛЕНЕНИЯ, МАССОВОГО ОТДЫХА

М 1:25 000

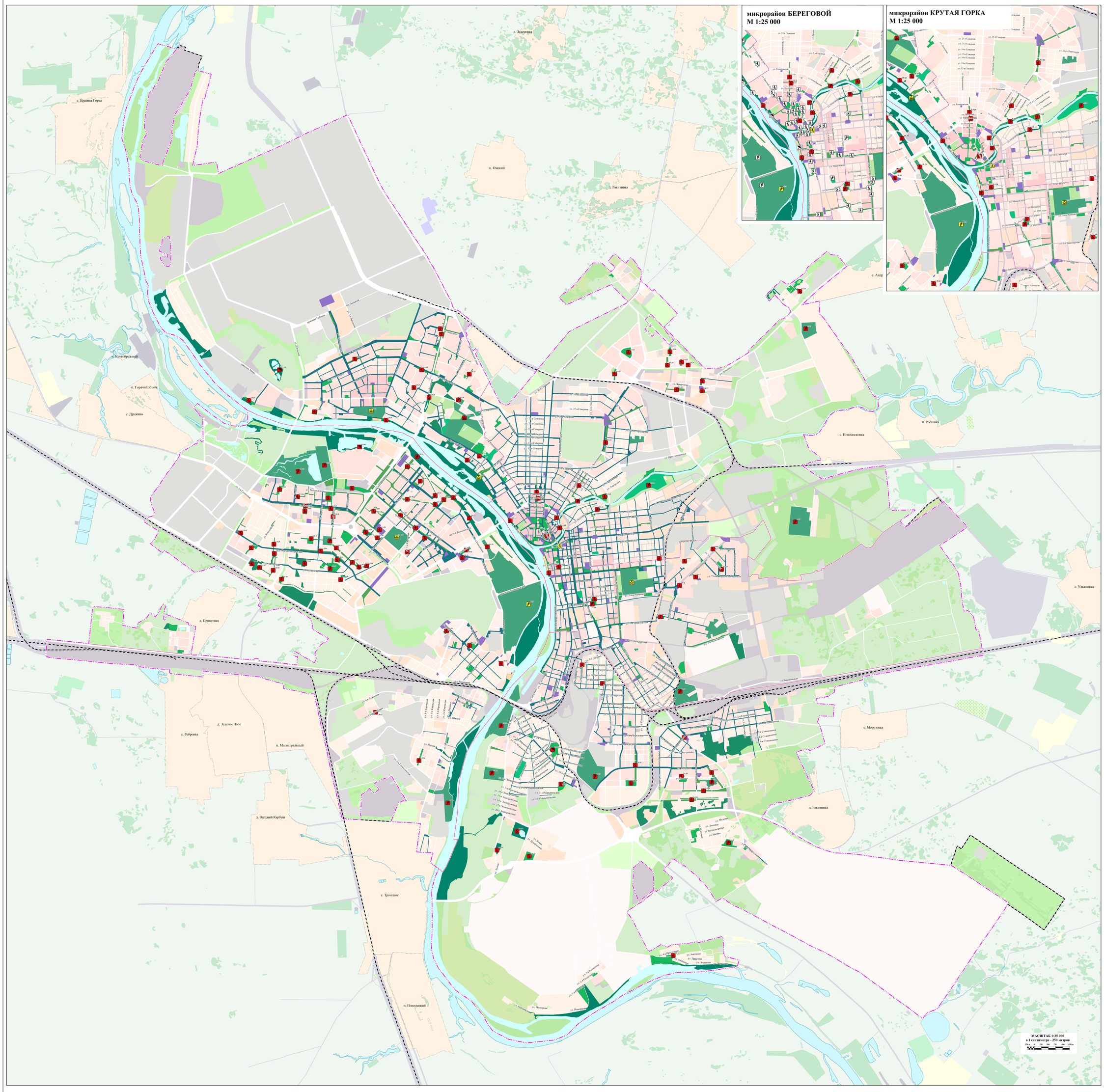

УСЛОВНЫЕ ОБОЗНАЧЕНИЯ

ГРАНИЦЫ ЕДИНИЦ АДМИНИСТРАТИВНО-ТЕРРИТОРИАЛЬНОГО ДЕЛЕНИЯ РОССИЙСКОЙ ФЕДЕРАЦИИ

СУЩЕСТВУЮЩИЙ

- Границы городского округа
- Границы населенных пунктов муниципальных образований Омского муниципального района

ПЛАНИРУЕМЫЙ

- Границы населенного пункта г. Омск

ГРАНИЦЫ ЕДИНИЦ АДМИНИСТРАТИВНО-ТЕРРИТОРИАЛЬНОГО УСТРОЙСТВА Г. ОМСКА

- Границы административных округов г. Омска

ПРИРОДНЫЕ ОБЪЕКТЫ

- Водоток (река, ручей, канал)
- Водоток, водоем (река, ручей, канал, озеро, пруд, обводненный карьер, водохранилище)

ОБЪЕКТЫ ТРАНСПОРТНОЙ ИНФРАСТРУКТУРЫ

- Железнодорожный путь общего пользования

ОЗЕЛЕНЕННЫЕ ОБЩЕСТВЕННЫЕ ПРОСТРАНСТВА

ПЛОСКИЕ ПРОСТРАНСТВА

- Парки, озелененные массивы, сады
- Скверы, мини-скверы, пикетпарки
- Городские леса
- Мемориальные пространства, спецпарки

ЛИНЕЙНЫЕ ЭЛЕМЕНТЫ

- Пешеходный променад, бульвары, аллеи
- Приречные озеленные пространства, отсыпная набережная
- Благоустройство и озеленение улиц

ОТКРЫТЫЕ ПРОСТРАНСТВА

- Благоустроенный пляж
- Площади, торгово-пешеходные пространства при крупных общественных объектах
- Иные территории

ОБЩЕСТВЕННЫЕ ПРОСТРАНСТВА, ОБЪЕКТЫ БЛАГОУСТРОЙСТВА И ОЗЕЛЕНЕНИЯ

ПЛАНИРУЕМЫЙ К РАЗМЕЩЕНИЮ

- Тематический парк
  - парки
  - экологические парки
  - ландшафтно-экологические парки
  - спортивные парки
  - спецпарки
  - зоопарки
  - террасные сады
- Парк культуры и отдыха
- Пешеходная зона
  - скверы
  - бульвары
  - аллеи
  - набережные
  - пешеходные улицы
  - площади
- Благоустроенный пляж, место массовой околоводной рекреации

ПЛАНИРУЕМЫЙ К РЕКОНСТРУКЦИИ

- Парк культуры и отдыха
- Тематический парк
- Пешеходная зона

1.1.1 Номер в положении о территориальном планировании

1. Нумерация планируемых к размещению, планируемых к реконструкции объектов местного значения городского округа, формирующих общественные пространства, в том числе в области благоустройства и озеленения, массового отдыха, отображенных на Карте планируемого размещения объектов местного значения муниципального образования городской округ город Омск Омской области в области благоустройства и озеленения, массового отдыха соответствует нумерации объектов, приведенной в Положении о территориальном планировании муниципального образования городской округ город Омск Омской области.