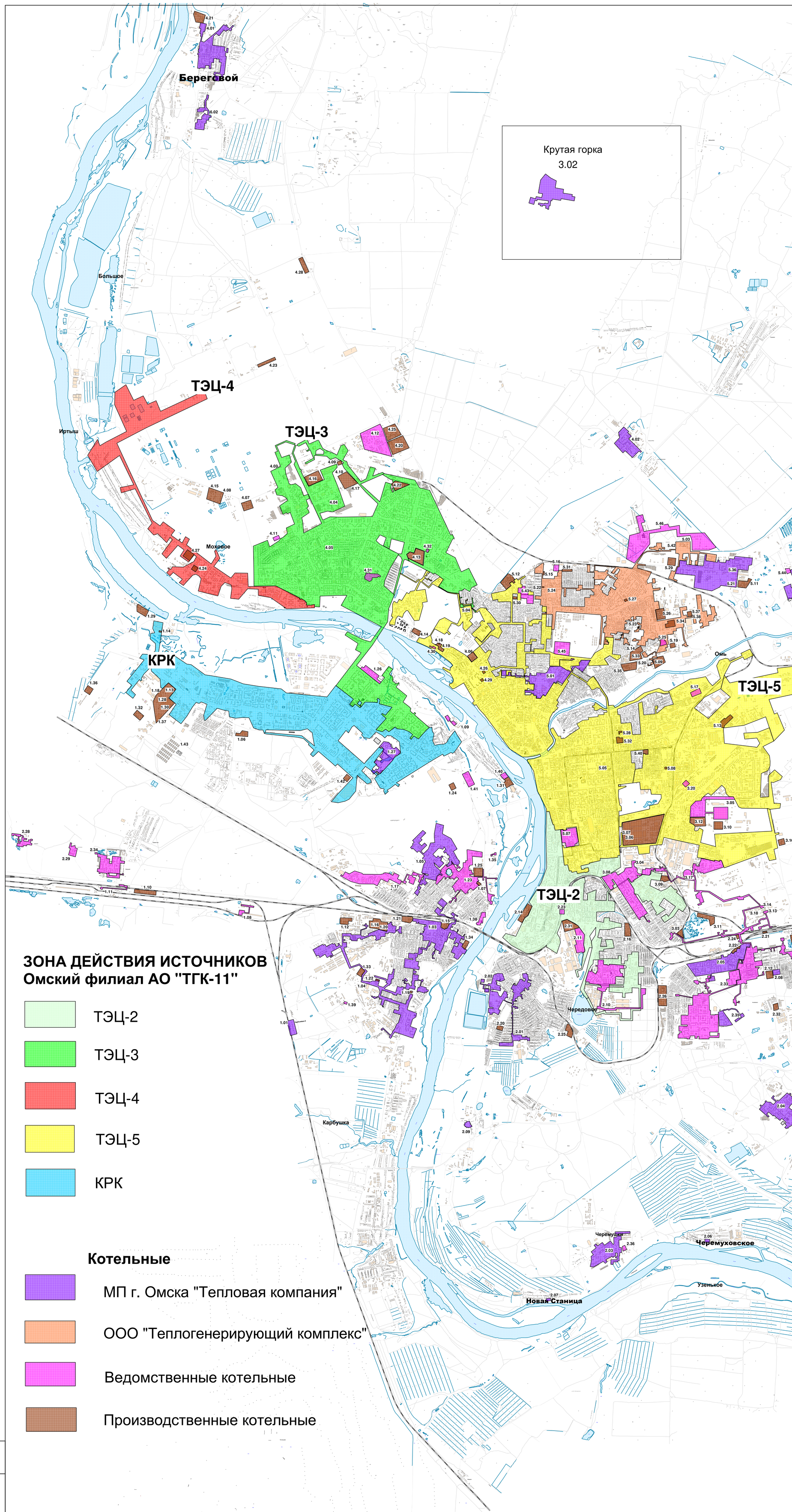

Номер	Наименование теплоисточника	Адм. округ	Адрес
	КРК	САО	ул. 2-я Солнечная, 52
	ТЭЦ-2	ЛАО	ул. Уральская, 2/1
	ТЭЦ-3	САО	пр-т Губкина, 7
	ТЭЦ-3 (ЛБИ)	САО	пр-т Губкина, 7
	ТЭЦ-4	САО	ул. Комбинатская, 46
	ТЭЦ-5	ЦАО	ул. 10 лет Октября, 216 к2
1.01	МП г. Омска "Тепловая компания"	САО	ул. Карбышево-2
1.03	МП г. Омска "Тепловая компания"	САО	ул. Мельничная, 2
1.04	МП г. Омска "Тепловая компания"	САО	ул. Перова, 43
1.05	МП г. Омска "Тепловая компания"	САО	ул. Авиагородок, 9а
1.06	ООО "Барс-Резерв"	САО	ул. Волгоградская, 63
1.07	ООО "Барс-Резерв"	САО	ул. Димитрова, 75
1.08	Филиал ОАО РЖД" - СП З-СД по ремонту пути - СП ЦД по ремонту пути	САО	пос. ПМС станции Входная (2888км)
1.09	Омский РВПиС	САО	ул. 3-я Островская, 164
1.10	Филиал ОАО "РЖД" - СП З-СД по тепловодоснабжению	САО	станция Входная
1.11	Филиал ОАО "РЖД" - СП З-СД, СП ЦД по тепловодоснабжению	САО	станция Входная
1.12	ООО "Омскконсервпродукт"	САО	ул. 3-я Автомобильная, 3
1.13	"Манрос М" филиал ОАО "ВБД"	САО	ул. 2-я Солнечная, 33
1.14	ОАО "Омский электромеханический завод"	САО	ул. Электрификаторов, 7
1.15	ОАО "Сибирский хлеб"	САО	ул. Хлебная, 40
1.16	ОАО "ПАТП-2"	САО	10-й Семиреченский пер, 16
1.17	ОАО "Омский комбинат строительных конструкций"	САО	ул. Ключевая, 37
1.18	ООО "Омский завод трубной изоляции"	САО	ул. 2-я Солнечная, 35
1.19	Банное хозяйство Баня №10	САО	ул. Перова,9
1.20	ООО "База снабжения "Сибагрокомплекс"	САО	9-й Семиреченский пер, 16
1.21	ЗАО "Житница"	САО	ул. О. Кошевого, 100
1.22	ООО "Комбинат валяной обуви"	САО	ул. Перова, 41
1.23	ООО "Тепловая компания"	САО	ул. Москаленко, 137
1.24	ЗАО ТЦ "Континент"	САО	ул. 70 лет Октября, 25/1
1.25	ОАО "Омский завод гражданской авиации"	САО	ул. Суровцева, 112
1.26	ООО "Малая генерация" (котельная мкр "Прибрежный")	САО	ул. Крупской, 18
1.27	МП г. Омска "Тепловая компания"	САО	ул. Дмитриева, 8 к5
1.28	ООО "Октан-Сервис" (офис, цех)	САО	ул. 2-я Солнечная, 35
1.29	ОАО "Иртышское пароходство"	САО	ул. Рэбовская, 8
1.30	ОАО "САН ИнБев"	САО	ул. И. Багнюка, 2
1.31	НОУ ООТШ РОСТО (ДОСААФ)	САО	ул. 3-я Островская, 9
1.32	ОАО "Омскоблгаз" ОМУ	САО	ул. 2-я Солнечная, 53
1.33	МЧ1 "Омская механизированная дистанция ПР работ и коммерческих операций ОАО "РЖД"	САО	ул. 2-я Казахстанская, 37
1.34	ОАО "Омский речной порт"	САО	ул. Хлебная, Берег р. Иртыш
1.35	ООО "Мечта"	САО	ул. Суворова, 112
1.36	ЗАО "АВА компани"	САО	ул. 2-я Солнечная, 57
1.37	ООО "Омский стекольный завод"	САО	ул. Багнюка, 6/1
1.38	ООО "ПТЭ"	САО	ул. Володарского, 1 к2
1.39	ФГБУ "ЦЖКУ" МО РФ	САО	ул. 111-я Стройплощадка, в/г 119 (кот. №14)
1.40	ФГБУ "ЦЖКУ" МО РФ	САО	ул. 3-я Островская, 26, в/г 175 (кот. №3)
1.41	АО "Русь"	САО	ул. Енисейская, 1
1.42	ООО "Барс-Резерв"	САО	6-р Архитекторов, 20 к1
1.43	МП г. Омска "Тепловая компания"	САО	ул. Верхнеднепровская, 266
1.44	Бугаев А.И., Петрушенк М.Б., Гнатенко А.В.	САО	ул. 2-я Солнечная, 42г
2.01	МП г. Омска "Тепловая компания"	ЛАО	ул. 19-я Марьяновская, 40/1
2.02	МП г. Омска "Тепловая компания"	ЛАО	ул. 1-я Красной звезды, 49
2.03	МП г. Омска "Тепловая компания"	ЛАО	14 в/г №72 (п. Черемушки)
2.04	МП г. Омска "Тепловая компания"	ЛАО	п. Светлый
2.05	МП г. Омска "Тепловая компания"	ЛАО	ул. К. Заслонова, 2
2.06	МП г. Омска "Тепловая компания"	ЛАО	п. Черемуховское, ул. Захаренко, 29/1
2.07	МП г. Омска "Тепловая компания"	ЛАО	п. Новая Станица, ул. Поморцева, 50/1
2.08	МП г. Омска "Тепловая компания"	ЛАО	ул. 4-я Ленинградская, 48
2.09	МП г. Омска "Тепловая компания"	ЛАО	ул. Гуртьевской дивизии, 7 (п. Карьер)
2.10	АО "ОНИИП"	ЛАО	ул. Гуртьева, 18
2.11	АО "Омсктрансмаш"	ЛАО	Красный пер, 2
2.12	БСУСО "Нежинский геронтологический центр"	ЛАО	ул. 3-я Ленинградская, 50
2.13	ООО "Омскспецстрой"	ЛАО	ул. 6-я Ленинградская, 3
2.14	ОАО "Омский речной порт"	ЛАО	ул. 9-я Ленинская, 55
2.16	МЧ1 "Омская механизированная дистанция ПР работ и коммерческих операций ОАО "РЖД"	ЛАО	ул. Д. Бедного, 1
2.17	Вагонное ремонтное депо Московка (ОАО "ВРК-2")	ЛАО	п. Дальний, Вагоноремонтное депо
2.20	Школа-интернат №20 ОАО РЖД	ЛАО	ул. Электровозная 2-я, 15
2.21	Котельная поста ЭЦ ст.Московка	ЛАО	ул. Барабинская (ориентир 21)
2.22	Котельная ТЧ ст. Московка	ЛАО	ул. Деповская, 1
2.23	Филиал ОАО "РЖД" - СП З-СД, СП ЦД по тепловодоснабжению	ЛАО	ул. Нобелевский тупик, 1
2.24	ПЧЛ ст. Московкаё	ЛАО	ст. Московка Ишимская - 1
2.25	ОАО "Апрес"	ЛАО	ул. 13-я Комсомольская, 1
2.26	МП г.Омска ПП-4	ЛАО	ул. 1-я Путевая, 102
2.27	ООО "Сибполипак"	ЛАО	ул. 6-я Станционная, 110
2.28	АСУСО "Омский психоневрологический интернат"	ЛАО	Северный, 1
2.29	БСУСО "Кировский дом-интернат для умственно-отсталых детей"	ЛАО	ул. Челябинская, 2
2.30	ООО "Одион"	ЛАО	ул. 6-я Ленинградская, 1
2.31	ОАО "Омский научно-техниологический комплекс"	ЛАО	Красный пер, 2
2.32	Птицефабрика "ОША"	ЛАО	п. Птицефабрика, 53
2.33	ФГБУ "ЦЖКУ" МО РФ	ЛАО	ул. 6-я Станционная, 2а, в/г 12 (кот.№39)
2.34	ООО "КомплексТеплоСервис"	ЛАО	м-н Входной, 14/5
2.35	МП г. Омска "Тепловая компания"	ЛАО	ул. Архиепископа Сильвестра, 21
2.36	ФГБУ "ЦЖКУ" МО РФ	ЛАО	п. Черемушки, в/г 149 (кот. №48)
3.01	МП г. Омска "Тепловая компания"	ОАО	п. Осташково, ул. Ноябрьская, 15
3.02	МП г. Омска "Тепловая компания"	ОАО	п. Крутая Горка, ул. Российская, 4а
3.03	ООО "Барс-Резерв"	ОАО	ул. Рабочая 31-я, 1а
3.04	ПО "Полет" филиал ФГУП "ГКНПЦ им. М.В.Хруничева", котельная тер."О"	ОАО	ул. Б. Хмельницкого, 287
3.05	ПО "Полет" филиал ФГУП "ГКНПЦ им. М.В.Хруничева", котельная тер."Г"	ОАО	ул. Индустриальная, 11, к27
3.06	ФГУП ОМО им. П.И. Баранова (Котельная №2)	ОАО	ул. Б. Хмельницкого, 283
3.07	ФГУП ОМО им. П.И. Баранова (Котельная №3)	ОАО	ул. Б. Хмельницкого, 283
3.08	ОАО "Сибирские приборы и системы"	ОАО	ул. Харьковская, 2
3.09	ООО "Омский завод газовой аппаратуры"	ОАО	ул. Запорожская, 1
3.10	ООО "Сибирский лифт"	ОАО	ул. Индустриальная, 11
3.11	ООО "Колбасный мир"	ОАО	ул. Барабинская, 1
3.12	ИП Семина Т.И.	ОАО	ул. 3-я Кордная, 26
3.13	ООО «Омсктехуглерод» (Котельная №15)	ОАО	ул. Барабинская, 20
3.14	ООО «Омсктехуглерод» (ТФК цеха №15)	ОАО	ул. Барабинская, 20
3.15	ФБУ ИК-12 УФСИН России по Омской области	ОАО	ул. Ноябрьская, 7
3.16	ООО "Евротехцентр"	ОАО	ул. 3-я Молодежная, 79
3.17	ПАО "Омскшина"	ОАО	ул. 3-я Молодежная, 2а
3.18	ПАО "Омскшина"	ОАО	ул. Рельсовая, 30
3.19	ООО "Энергопоставка"	ОАО	Крутая горка, Промплощадка 1
3.20	ФГБ "ЦЖКУ" МО РФ	ОАО	ул. Пархоменко, 22, в/г 136 (кот.
4.01	МП г. Омска "Тепловая компания"	САО	п. Береговой, ул. Иртышская,
4.02	МП г. Омска "Тепловая компания"	САО	п. Большие Поля, ул.
4.03	ОАО "Газпромнефть-Омский НПЗ"	САО	пр-т Губкина, 1
4.04	ЗАО ПФ "Лагом"	САО	ул. Заводская 26/1
4.05	ОАО "Хлебодар"	САО	ул. 19 Партсъезда, 34
4.06	МП г.Омска "Электрический транспорт"	САО	ул. Красный путь, 84
4.07	ОАО "ОМУС-1" база №1	САО	ул. Доковская, 2
4.08	ОАО "ОМУС-1" база №3(территория "Газпромнефти ОНПЗ"	САО	ул. Доковская, 13
4.09	ОАО "Спецреммаш"	САО	ул. Овощной проезд, 7
4.10	ОАО "Омский завод металлоконструкций"	САО	ул. Комбинатская, 13
4.11	ФБУ ИК-3 УФСИН России по Омской области	САО	ул. Энтузиастов, 14
4.12	ПАО "Омский каучук"	САО	пр-т Губкина, 30
4.13	ООО "Метро Кэш энд Керри"	САО	пр-т Академика Королева,15/1
4.14	ОНО "ВНИМИ-Сибирь" Россельхозакадемии	САО	ул. Красный путь, 163
4.15	Омский филиал ОАО "СГ-Транс"	САО	ул. Доковская, 19
4.16	ООО "Октан-Сервис" (производственная база)	САО	ул. 1-я Заводская, 29
4.17	ООО "Агроком"	САО	ул. Заводская, 19
4.18	БУОО "Исторический архив Омской области"	САО	ул. Красный Путь,153/4
4.19	ЗАО "ПИРС"	САО	ул. Красный путь, 153/2
4.20	ЗАО "ПИРС"	САО	ул. Красноярский тракт 95
4.21	ООО "Сибирская лесопромышленная компания"	САО	ул. Иртышская, 1 (м-н
4.22	ОАО "Запсибгазпром" ОИ "Омскгазтехнология"	САО	ул. Коммунальная, 6
4.23	ОАО "Омскровля"	САО	ул. Комбинатская, 38
4.24	ОАО "Омскоблгаз" Транспортный цех	САО	ул. Мира. 181а
4.25	ООО "Омскнефтепроводстрой"	САО	Красноярский тракт, 123
4.26	ЗАО "Центр технической безопасности и диагностики "Полисервис"	САО	ул. Ивановская, 47
4.27	ООО "Завод сборного железобетона №5"	САО	пр-т Мира, 185
4.28	ООО "ГринЛайт"	САО	Красноярский тракт, 155
4.29	ООО "Сибирский город"	САО	ул. Красный Путь,101
4.30	ООО "Витязь и К"	САО	ул. Красный Путь,153/3
4.31	ООО "ПТЭ"	САО	ул. 2-я Поселковая, 65, к1
4.32	ООО "Феод"	САО	ул. Малиновского, 21/1
5.01	МП г. Омска "Тепловая компания"	ЦАО	ул. 4-я Северная, 180
5.02	МП г. Омска "Тепловая компания"	ЦАО	м-н Загородный, 12
5.03	МП г. Омска "Тепловая компания"	ЦАО	ул. Завертяева, 9/1
5.04	МП г. Омска "Тепловая компания"	ЦАО	ул. Березовая, 3а
5.05	МП г. Омска "Тепловая компания"	ЦАО	ул. Красных Зорь, 54в
5.07	ПАО "Сатурн"	ЦАО	пр-т К. Маркса, 41
5.08	ЗАО "Форнакс"	ЦАО	ул. 26-я Линия, 89
5.09	ООО "Омсквинпром" завод ЛВЗ	ЦАО	ул. Разъездная, 14
5.11	ОДО "Предприятие "Взлет"	ЦАО	ул. Завертяева, 36
5.12	ИП Бликова В.В.	ЦАО	ул. Вавилова, 242
5.13	ООО «Юнилевер Русь»	ЦАО	ул. 10 лет Октября, 205
5.14	ОАО "Омскоблгаз"	ЦАО	ул. 4-я Челюскинцев, 6а
5.15	ОАО "Омское машиностроительное конструкторское бюро"	ЦАО	ул. Герцена, 312
5.16	ООО "ЮзаЭнергоТерм"	ЦАО	ул. 36-я Северная, 3/1
5.17	ООО "Современные технологии"	ЦАО	ул. Дальняя, 1
5.18	ОАО "Омское" по племенной работе (Омсклпем)	ЦАО	м-н Загородный, 52
5.19	ООО "Управление производственно-технологической комплектации "Амурское плюс"	ЦАО	ул. Зеленая, 12
5.20	МЧ1 "Омская механизированная дистанция ПР работ и коммерческих операций ОАО "РЖД"	ЦАО	ул. Пристанционная, 1
5.21	МП г. Омска "Тепловая компания"	ЦАО	ул. Каховского , 3
5.22	ЗАО "Центр технической безопасности и диагностики "Полисервис"	ЦАО	ул. Герцена, 268
5.23	ООО "Теплогенерирующий комплекс"	ЦАО	ул. 22 Партсъезда, 97
5.24	ООО "Теплогенерирующий комплекс"	ЦАО	ул. 30-я Северная, 65/1
5.25	КПОО "Центр питательных смесей"	ЦАО	ул. 22 Партсъезда, 98/3а
5.26	ОАО "Сладонеж"	ЦАО	ул. 22 Партсъезда, 51
5.27	ООО НПО "Мир"	ЦАО	ул. 4-я Челюскинцев, 64
5.28	ООО «Профитекс»	ЦАО	ул. Иркутская, 104
5.29	ООО СК "Стройподряд"	ЦАО	ул. Завертяева, 5
5.30	ООО "Форест"	ЦАО	ул. Орджоникидзе, 267
5.31	ООО "Эко-Стандарт-К"	ЦАО	ул. 36-я Северная, 5
5.32	ЗАО "Импульс"	ЦАО	ул. 10 лет Октября, 127б
5.33	ООО "Трансавто"	ЦАО	ул. Пристанционная, 17
5.34	ООО ЛВЗ "Оша"	ЦАО	ул. 22 Партсъезда, 101
5.35	ООО «Ястро»	ЦАО	ул. 11-я Восточная, 3
5.36	МП г. Омска "Тепловая компания"	ЦАО	ул. Завертяева, 32
5.37	ООО "НТК "Криогенная техника"	ЦАО	ул. 22 Партсъезда, 97 к1 (котельная №1)
5.38	ООО "НТК "Криогенная техника"	ЦАО	ул. 22 Партсъезда, 97 к1 (котельная №2)
5.39	МП г. Омска "Тепловая компания"	ЦАО	п. Степной, ул. 40 лет Ракетных войск, 23
5.40	ИП Бомбин С.А. (ООО "ОмскМебель")	ЦАО	ул. Лермонтова, 192
5.42	ООО "Теплогенерирующий комплекс" (БУЗ ОО "КОД")	ЦАО	ул. Завертяева, 9 к1
5.43	ООО "ПТЭ"	ЦАО	ул. 28-я Северная, 16а
5.44	ФГБУ "ЦЖКУ" МО РФ	ЦАО	ул. 40 лет Ракетных войск, в/г 489 (кот. №23)
5.45	ФГБУ "ЦЖКУ" МО РФ	ЦАО	ул. Красный пахарь, в/г 17 (кот. №376)
5.46	ООО СМТ "Стройбетон"	ЦАО	ул. Байдукова, 25

Изм.	Кол.уч	Лист	№док	Подп.	Дата	52401.ОМ-ПСТ.001.007
						Обосновывающие материалы к схеме теплоснабжения города Омска до 2033 года (актуализация на 2021 год)
Разработал		Триппель				Зоны действия энергоисточников города Омска — Стадия: Р; Лист: 2; Листов:
Проверил		Базилевич				
ГИП		Пульный				
Н.контроль		Пульный				Книга 1. Существующее положение в сфере производства, передачи и потребления тепловой энергии для целей теплоснабжения. Приложение 7. Графическая часть — ООО "НЭП"

Взам. инв. №

Подп. и дата

Инв. № подл.